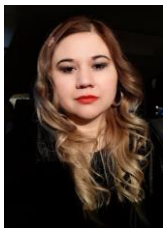

Mtra. Mónica Daniela Elizondo Chao

Maestra de medio tiempo y coordinadora del Departamento de Inglés de la Escuela de Ciencias de la Educación, actualmente cursando el último semestre del Doctorado de Ciencias de la Educación de la Universidad Autónoma de Coahuila. Mi formación académica cursé la Maestría en Administración Educativa en la Escuela Ciencias de la Educación División de Carrera Magisterial SEP, Licenciatura en Educación Secundaria, Especialidad: Español Escuela Normal Superior Profe. "Moisés Sáenz Garza", Licenciatura en Comunicación especialidad: Desarrollo Organizacional, Facultad de Comunicación UANL asimismo obtuve la certificación en el idioma inglés en el IELTS ACADEMIC Cambridge International House.

Actualmente colaboró en Diseño de programas analíticos de Diplomado de Inglés como lengua extranjera para USICAMM de la Escuela de Ciencias de la Educación, en el Diseño del programa de la asignatura de inglés de primer semestre de la Licenciatura de Ciencias de la Educación y se participó en la publicación del capítulo "El Modelo de gestión directiva en situaciones de emergencia SARS-COV19" del libro de Reflexiones en tiempo pandémico sobre problemáticas socioeducativas y calidad de vida de la Universidad Autónoma de Coahuila